René Wohlhauser

Rachearie

aus der Oper „Gantenbein“ (2004)

nach dem Roman „Mein Name sei Gantenbein“
von Max Frisch

eingerichtet für Sopran und Klavier

René Wohlhauser

Rachearie

aus der Oper „Gantenbein“ (2004)
nach dem Roman „Mein Name sei Gantenbein“
von Max Frisch
eingerichtet für Sopran und Klavier

Ergon 30, Nr. 3, Musikwerknummer 1015

Edition Wohlhauser, Selbstverlag
Schillerstraße 5, CH-4053 Basel
Registrierte ISBN-Verlags-Nummer: 978-3-907467
www.renewohlhauser.com

Weltweiter Vertrieb:

Schweizer Musikedition SME/EMS
Hochschule für Musik, Luzern
https://musinfo.ch/de/personen/alle/?pers_id=58
info@musinfo.ch

Vorwort

Vorzeichen gelten jeweils nur für eine einzige Note in der entsprechenden Oktavlage.
Unmittelbare Tonwiederholungen (auch durch Pausen getrennte) behalten die gleiche Tonhöhe.

Text (aus Max Frisch „Mein Name sei Gantenbein“)
Gantenbein, seit du nicht mehr den Blinden spielst, bist du unmöglich.
Ein Ekel. Du bist verrückt. Wie kann ein Mann so öde werden!
Nichts wird sein, Herrgott im Himmel, überhaupt nichts!
Und es ist auch nichts gewesen, nichts gewesen.
Was kann ich dafür, daß mir ein Irrer begegnet?
Ich will diesen Irren nicht sehen, werde seine Depeschen sofort in Fetzen zerreißen.
Wieso machst du es mir so schwer? Nie wieder ein Geschrei!

Aufführungsdauer: ca. 2 Min.

Die vorliegende Partitur-Reinschrift wurde vom Komponisten hergestellt.

Die Uraufführung dieser Fassung, gespielt von Christine Simolka, Sopran, und René Wohlhauser, Klavier, fand am 18. September 2005 im Quartierzentrum Bachletten in Basel statt.

Rachearie aus der Oper "Gantenbein" (2004)

nach dem Roman "Mein Name sei Gantenbein" von Max Frisch (1911-1991)
eingerichtet für Sopran und Klavier
Urfassung mit freier Dynamik
Ergon 30/IIa

René Wohlhauser (* 1954)

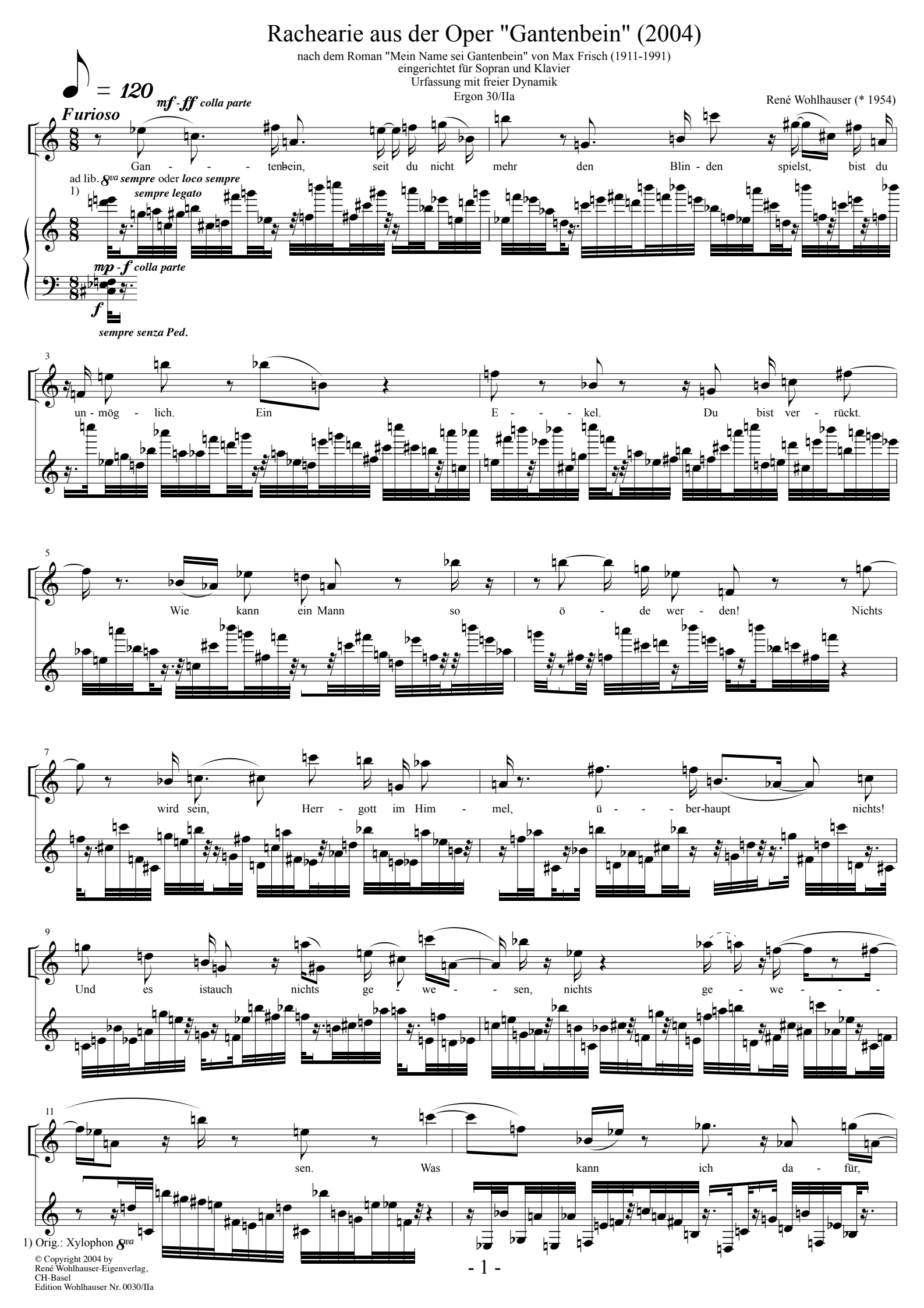

1) Orig.: Xylophon 8va

© Copyright 2004 by
René Wohlhauser-Eigenverlag,
CH-Basel
Edition Wohlhauser Nr. 0030/IIa

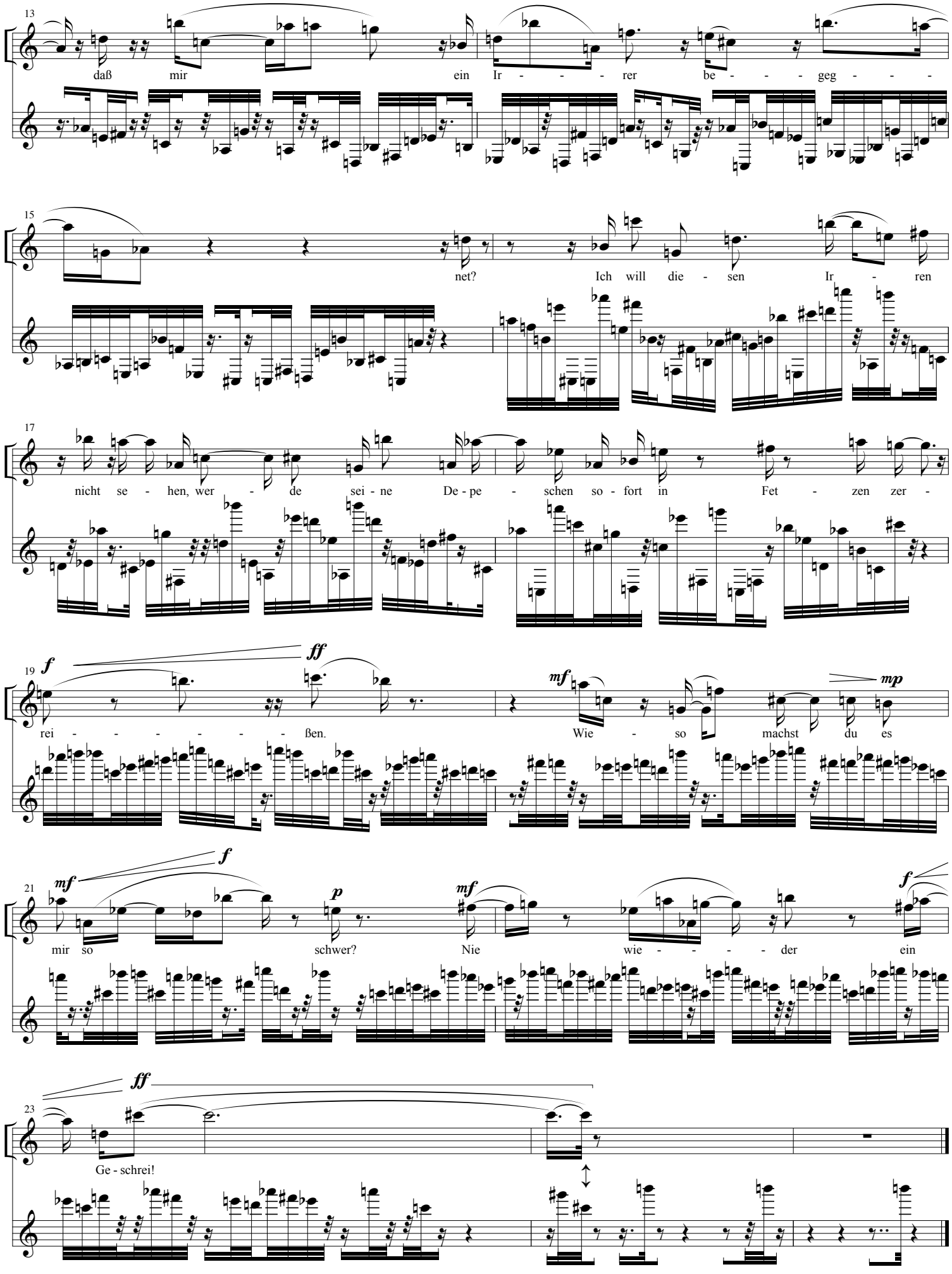
13
daß mir ein Ir - - - - rer be - - - - geg - - - -
15
net? Ich will die - sen Ir - ren
17
nicht se - hen, wer - de sei - ne De - pe - schen so - fort in Fet - zen zer -
19
f
ff
rei - - - - - - ßen.
mf
mp
Wie - so machst du es
21
mf
f
p
mf
f
mir so schwer? Nie wie - - - - der ein
23
ff
Ge - schrei!

Rachearie aus der Oper "Gantenbein" (2004)

nach dem Roman "Mein Name sei Gantenbein" von Max Frisch (1911-1991)
eingerichtet für Sopran und Klavier
Fassung mit Fingersätzen
Ergon 30/IIb

René Wohlhauser (* 1954)

= 120 *mf - ff colla parte*

Furioso

Gan - - - - ten-bein, seit du nicht mehr den Blin - den spielst, bist du

ad lib. *8va sempre* oder *loco sempre*
1) *sempre legato*
m.d.:
mp - f colla parte m.s.
sempre senza Ped.

3

un - mög - lich. Ein E - - - kel. Du bist ver - rückt.

5

Wie kann ein Mann so ö - de wer - den! Nichts

7

wird sein, Herr - gott im Him - mel, ü - - - ber-haupt nichts!

9

Und es istauch nichts ge - we - - - sen, nichts ge - we - - - -

11

sen. Was kann ich da - für,

1) Orig.: Xylophon *8va*

© Copyright 2004 by
René Wohlhauser-Eigenverlag,
CH-Basel, Edition Wohlhauser Nr. 0030/IIb

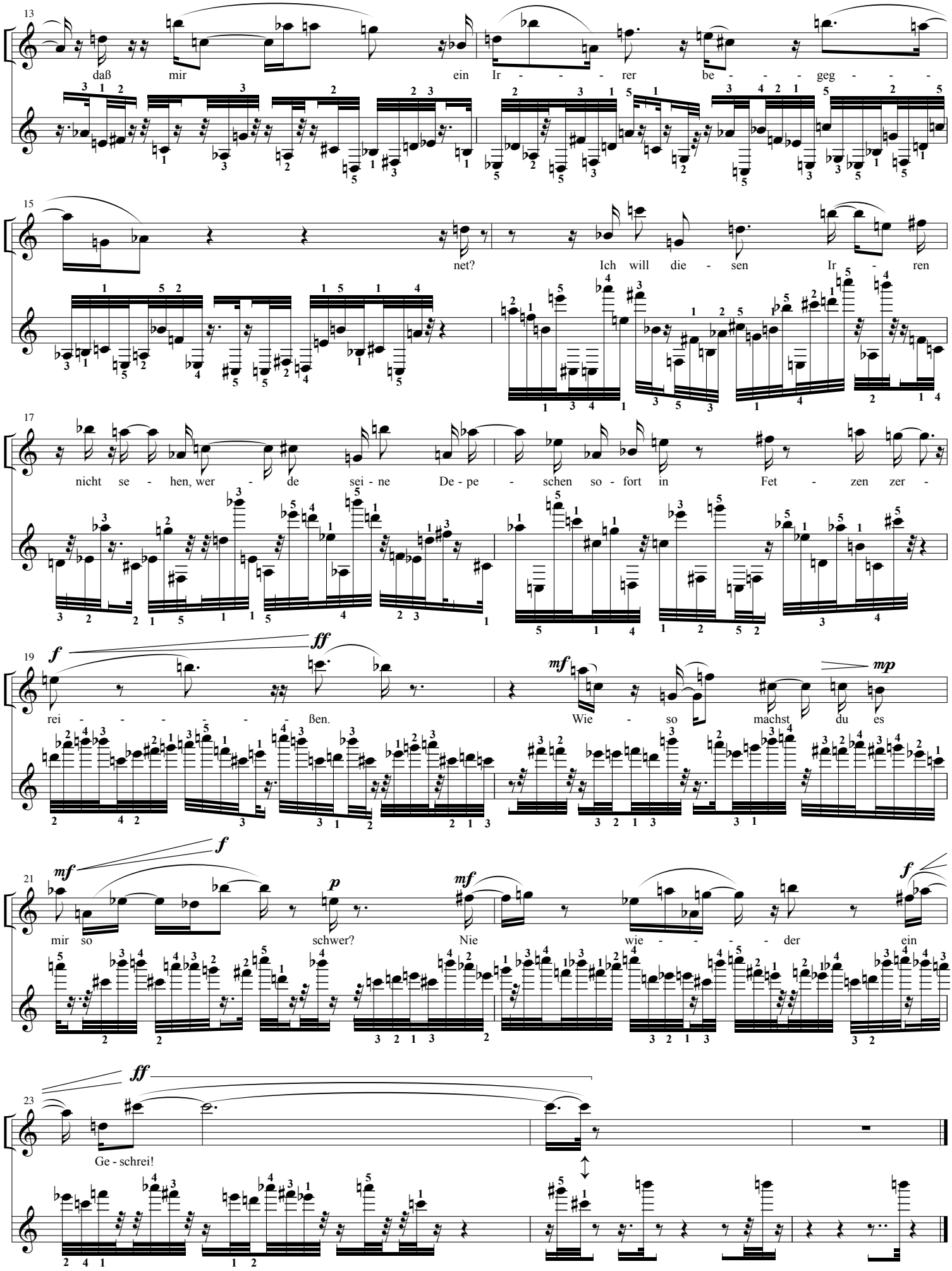
13
daß mir ein Ir - - - - rer be - - - - geg - - -
15
net? Ich will die - sen Ir - ren
17
nicht se - hen, wer - de sei - ne De - pe - schen so - fort in Fet - zen zer -
19
f
ff
rei - - - - - ßen.
mf
mp
Wie - so machst du es
21
mf
f
p
mf
f
mir so schwer? Nie wie - - - - der ein
23
ff
Ge - schrei!

Rachearie aus der Oper "Gantenbein" (2004)

nach dem Roman "Mein Name sei Gantenbein" von Max Frisch (1911-1991)
eingerichtet für Sopran und Klavier
Fassung mit Fingersätzen und ausgearbeiteter Klavierdynamik
Ergon 30/IIc

René Wohlhauser (* 1954)

♩ = 120 *Furioso* *mf-ff colla parte*

Gan - - - - tenbein, seit du nicht mehr den Blin - den spielst, bist du

ad lib. 8va *sempre* oder *loco sempre* *sempre legato*

1) m.d.: m.s.:

sempre senza Ped.

un - mög - lich. Ein E - - - kel. Du bist ver - rückt.

Wie kann ein Mann so ö - de wer - den! Nichts

wird sein, Herr - gott im Him - mel, ü - - - ber-haupt nichts!

Und es ist auch nichts ge - we - - sen, nichts ge - we - - - -

sen. Was kann ich da - für,

1) Orig.: Xylophon 8va

© Copyright 2004 by
René Wohlhauser-Eigenverlag,
CH-Basel
Edition Wohlhauser Nr. 0030/IIc

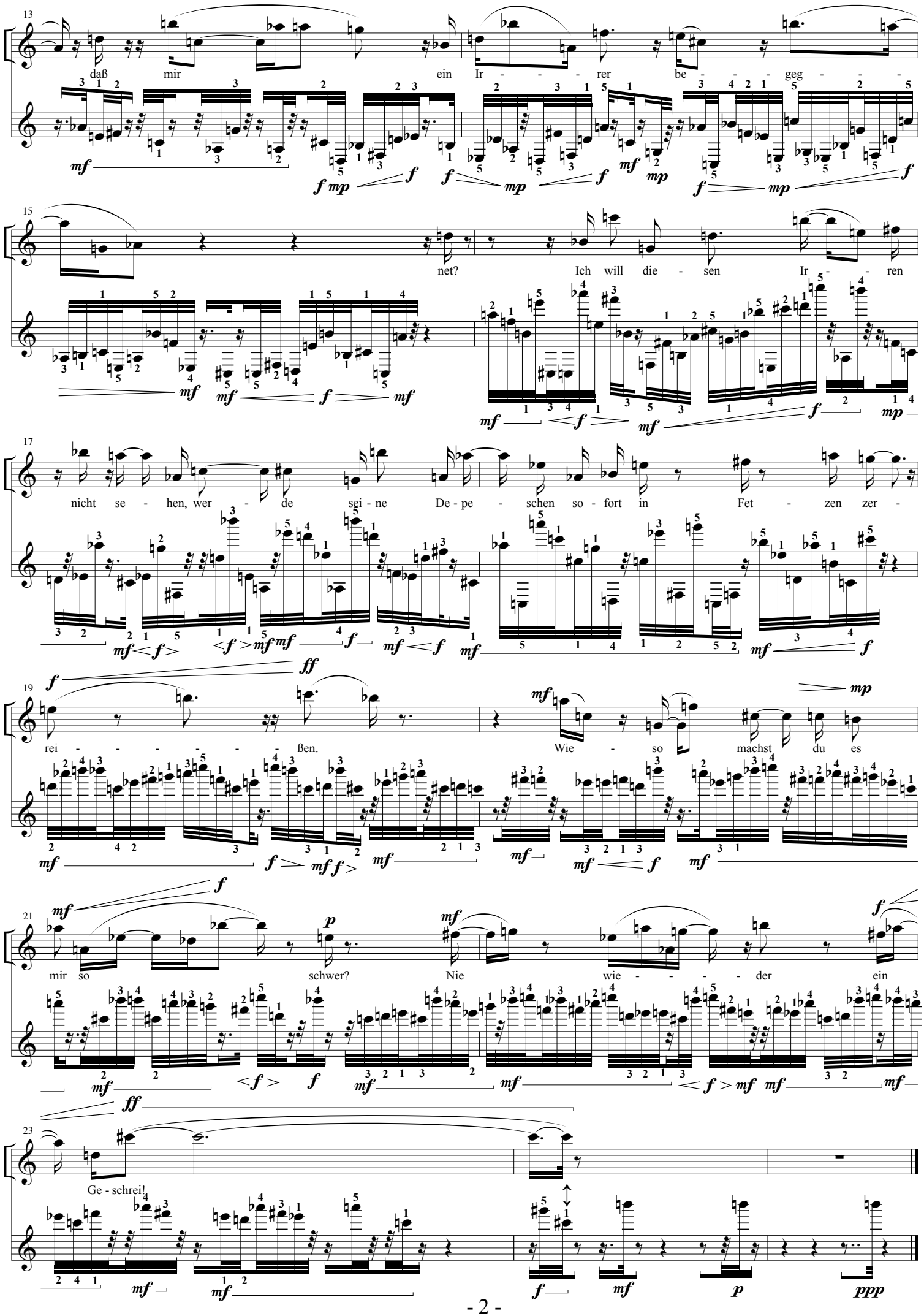
13
daß mir ein Ir - - - rer be - - - geg - - -
15
net? Ich will die - sen Ir - - ren
17
nicht se - hen, wer - de sei - ne De - pe - schen so - fort in Fet - zen zer -
19
rei - - - - - ßen. Wie - so machst du es
21
mir so schwer? Nie wie - - - - der ein
23
Ge - schrei!

Werkkommentar: **Rachearie** aus der Oper „Gantenbein“ (2004), nach dem Roman „Mein Name sei Gantenbein“ von Max Frisch, eingerichtet für Sopran und Klavier

Das Thema der Oper „Gantenbein“, die im November 2004 am Luzerner Theater von vier Gesangssolisten und dem Luzerner Sinfonieorchester uraufgeführt worden ist, besteht in der Beziehung zwischen Max Frisch und Ingeborg Bachmann. (In einer Oper muß es ja um die Liebe gehen ...)

Das Libretto ist aus ihren beiden Romanen zusammengestellt, in denen sie diese Beziehung literarisch verarbeitet haben: „Mein Name sei Gantenbein“ von Max Frisch und „Malina“ von Ingeborg Bachmann. Und zwar ging es nicht darum, im Sinne eines konventionellen Konversationsdramas einfach die Geschichte nachzuerzählen, sondern zu versuchen, gegenüber der Vorlage eine Perspektive einzunehmen und bewußt jene Stellen auszuwählen, in denen die Verästelungen des individuellen Erlebens der Beziehung ins Zentrum gerückt und aus verschiedenen Sichtweisen heraus beleuchtet wurden (ein Psychodrama der Seelenspiegelungen).

René Wohlhauser

René Wohlhauser - Biographie

Komponist, Sänger, Pianist, Gitarrist, Improvisator, Dirigent, Performer, Ensembleleiter des „Ensembles Polysono“, des „Duos Simolka-Wohlhauser“, des „Trios Simolka-Wohlhauser-Seiffert“ und der Band „Swiss X-tett“, Professor für Komposition, Improvisation, Neue Musik, Musiktheorie und Gehörbildung an der Kalaidos Musikhochschule und an der Musikakademie Basel, Autor, Dichter, Lautpoet, graphischer Künstler.

1954: geboren und in Brienz aufgewachsen, ist René Wohlhauser ein sehr vielseitiger Musiker und einer der produktivsten, wichtigsten und meistaufgeführten Komponisten seiner Generation, der mit einem stilistisch breiten Spektrum in verschiedenen Sparten ein sehr umfangreiches kompositorisches Werk geschaffen hat, das inzwischen über 2300 Werknummern umfaßt und das jährlich über 100 gut besuchte Aufführungen erfährt, so daß über die Jahre viele tausend Leute seine Musik-Aufführungen besucht haben. Seine Musik wird laufend von verschiedenen europäischen Radiosendern ausgestrahlt, als Porträtsendungen, als positive CD-Rezensionen und als Konzertübertragungen. Er ist auch als Interpret von Basel aus mit seinen drei Ensembles *Ensemble Polysono*, *Duo Simolka-Wohlhauser* und *Trio Simolka-Wohlhauser-Seiffert* international unterwegs. Es erschienen bereits 13 Porträt-CDs mit seiner Musik. Langjährige Erfahrungen als Rock- und Jazzmusiker, als Improvisator und als Liedbegleiter, sowie als Verfasser von Hörspielmusik beglei(te)ten seine hauptsächliche Tätigkeit als Komponist zeitgenössischer Kunstmusik.

1975-79: Ausbildung am Konservatorium (Musikhochschule) Basel: Kontrapunkt, Harmonielehre, Analyse, Partiturspiel, Instrumentation und Komposition bei Thomas Kessler, Robert Suter, Jacques Wildberger und Jürg Wyttenbach. Dazu weitere Studien in Elektronischer Musik (bei David Johnson), Filmmusik (bei Bruno Spörri), Außereuropäischer Musik (bei Danker Shaaremann), später Gesang (bei David Wohnlich und Robert Koller), Algorithmische Komposition (bei Hanspeter Kyburz, 2000-2002), Improvisation (bei Rudolf Lutz, 2004-2014), Klavier (bei Stéphane Reymond), Max/MSP (bei Volker Böhm, 2005/2006) und Dirigieren (bei Thüring Bräm), sowie in Philosophie (bei Hans Saner). Lehrdiplom als Musiktheorielehrer. Anschließend Kompositionskurse bei Kazimierz Serocki, Mauricio Kagel, Herbert Brün und Heinz Holliger; eingehende Kompositionsstudien bei Klaus Huber an der Staatlichen Musikhochschule Freiburg im Breisgau (1980-81) und bei Brian Ferneyhough (1982-87).

1978: Kompositionspreis Valentino Bucchi, Rom, für „Souvenirs de l’Occitanie“ für Klarinette.

1981: Kompositionspreis des Verbandes Deutscher Musikschulen, Bonn, für „Stilstudien“ für Klavier, vier Gitarren und zwei Schlagzeuger.

1983: Kompositionspreis der Vereinigung der Jugendmusikschulen des Kantons Zürich.

1984: Kompositionspreis von Stadt und Kanton Fribourg für „Fragmente für Orchester“.

1987: Kompositionspreis des Domkapitels Salzburg für das „Orgelstück“.

1988: Kranichsteiner Stipendienpreis der Internationalen Ferienkurse für Neue Musik Darmstadt für „Adagio assai“ für Streichquartett (Uraufführung durch das Arditti-Quartett).

1990: Kompositionspreis der Ostschweizer Stiftung für Musik und Theater, St. Gallen: 1. Preis für das „Klarinettentrio Metamusik“.

1991: Kulturförderpreis des Kantons Luzern.

1992: Anerkennungspreis der Schweizer Gesellschaft für musikpädagogische Forschung, Zürich, für den mehrfach publizierten Aufsatz „Von einfachen graphischen Notationen und Verbalpartituren zum Denken in Musik“.

1996: Portrait-CD 1 „in statu mutandi“ beim Label „Creative Works Records“

1996: Auswahlpreis „Selection“ von Swiss Radio International für die Porträt-CD „in statu mutandi“.
1998: Kulturförderpreis des Kantons Basel-Landschaft.
2004: Uraufführung der Oper „Gantenbein“ am Luzerner Theater in Zusammenarbeit mit dem internationalen Festival der Weltmusiktage und dem Luzerner Sinfonieorchester.
Bis heute: Regelmäßige internationale Tourneen mit dem eigenen „Ensemble Polysono“, dem „Duo Simolka-Wohlhauser“ und dem „Trio Simolka-Wohlhauser-Seiffert“ u. a. in Basel, Bern, Zürich, Luzern, Stuttgart, Köln, Oldenburg, Hamburg, München, Berlin, Paris, Salzburg, Wien, Bukarest, Chisinau und London.
2009: Portrait-CD 2 beim Label „musiques suisses / Grammont“.
2013: Das Buch „Aphorismen zur Musik“ erscheint im Pfau-Verlag, Saarbrücken.
2013: Beginn der CD-Werkedition "Wohlhauser Edition" beim Label NEOS, München:
- **2013:** Portrait-CD 3 „The Marakra Cycle“ mit dem Ensemble Polysono.
- **2014:** Portrait-CD 4 „Quantenströmung“, Kammermusikwerke mit dem Ensemble Polysono.
- **2015:** Portrait-CD 5 „Manía“, Klavierwerke mit Moritz Ernst.
- **2016:** Portrait-CD 6 „Kasamarówa“ mit dem Duo Simolka-Wohlhauser.
- **2017:** Portrait-CD 7 „vocis imago“ mit diversen Ensembles.
- **2019:** Portrait-CD 8 Kammeroper „L’amour est une duperie“ mit dem Ensemble Polysono.
- **2020:** Portrait-CD 9 „ReBruAla“ mit diversen Ensembles.
- **2021:** Portrait-CD 10 „Im lauteren Sein“ mit verschiedenen Ensembles und Solisten.
- **2022:** Portrait-CD 11 „Aus der Tiefe der Zeit“ mit verschiedenen Ensembles.
- **2023:** Portrait-CD 12 „Die fragmentierte Wahrnehmung“ mit verschiedenen Ensembles und Solisten.
- **2024:** Portrait-CD 13 „Dunkle Stimmen“ mit dem Duo Simolka-Wohlhauser.
- **2025:** Portrait-CD 14 „In mäandrierendem Rausch“ mit verschiedenen Ensembles.
- **2026:** Portrait-CD 15 „Am Rande“ mit verschiedenen Ensembles.

Auf YouTube steht die Playlist "René Wohlhauser - All Videos, official selection" mit über 440 Videos bzw. über 580 verschiedenen Kompositionen und weit über eine halbe Million Views.
Jahrelange erfolgreiche Zusammenarbeit mit dem Musikproduzenten Christian Seiffert.
Komponiert u.a. Solo-, Kammer-, Vokal- und Orchestermusik, Orgelwerke, sowie Musiktheater (Oper).
Zahlreiche Aufführungen im In- und Ausland, so u.a. im Schauspielhaus Berlin, Nôtre-Dame de Paris, Concertgebouw Amsterdam, Tokyo, Rom, Toronto, New Castle, Aserbaidschan, Skandinavien, Frankfurt, Speyrer Dom, Klangforum Wien, Glinka-Saal St. Petersburg, Herkules-Saal der Residenz in München, Bangkok, Singapur und Malaysia, regelmäßige Aufführungsreihen u.a. in Basel, Bern, Zürich, Paris, Stuttgart, Hamburg, München und Berlin, sowie Aufführungen an Festivals wie den Darmstädter Ferienkursen für Neue Musik, den Tagen für Neue Musik Zürich, den internationalen Festivals in Odessa, Sofia, Cardiff, Brisbane, St. Petersburg ("International Sound Ways Festival of Contemporary Music"), Chisinau ("The Days of New Music") und dem Schweizerischen Tonkünstlerfest. Etliche Porträtkonzerte.
Zusammenarbeit u.a. mit: Symphonieorchester des Bayerischen Rundfunks, Basler Sinfonieorchester, Luzerner Sinfonieorchester, Bieler Sinfonieorchester, Sinfonietta Basel, Klangforum Wien, Klarinettenensemble des Ensemble Modern, Ensemble Köln, Arditti-Quartett, Modigliani-Quartett, Schweizer Klarinettentrio, sowie mit namhaften andern Ensembles und Solisten der internationalen Musikszene.

Gastdozent für Komposition u. a. an den Internationalen Ferienkursen Darmstadt (1988-94), am Festival in Odessa (1996-98), am internationalen Komponisten-Atelier in Lugano (2000) und an der Carl von Ossietzky-Universität in Oldenburg (2017). Workshops im Rahmen von „Jugend komponiert“ Baden-Württemberg in Karlsruhe (2013) und Thüringen in Weimar (2017).

Umfangreiche Vortragstätigkeit vor allem über eigene Werke, auch in Rundfunksendungen.

Publikationen über kompositorische, ästhetische und philosophische Aspekte der Neuen Musik u.a. in: „MusikTexte“ Köln, „Neue Zürcher Zeitung“, „Darmstädter Beiträge zur Neuen Musik“, „New Music and Aesthetics in the 21st Century“. Das Buch „Aphorismen zur Musik“ erschien im Pfau-Verlag Saarbrücken.

Kompositionsaufträge aus dem In- und Ausland. Werkproduktionen durch in- und ausländische Rundfunkanstalten.

Portrait-CDs, Lexikon-Einträge und Artikel von verschiedenen Musikwissenschaftlern dokumentieren seine Arbeit.

Kulturpolitisches Engagement (Komponistenforum Basel, Schweizerisches Komponisten-Kollegium, weltweites Partiturenvertriebssystem „Adesso“).

Ausstellung seiner graphischen Werke in der Kunsthalle Basel.

Regelmäßige Tätigkeit als Prüfungsexperte an Musikhochschulen.

Unterrichtete 1979-2019 Komposition, Musiktheorie und Improvisation an der Musikakademie Basel, 1979-1991 an der Akademie Luzern (heute Musikhochschule Luzern) sowie weiterhin als Professor an der Kalaidos Musikhochschule, zudem an den Volkshochschulen Basel, Bern und Zürich. Lebt als freischaffender Komponist in Basel.

Ausschnitte aus Rezensionen:

Zu den interessantesten jüngeren Schweizer Musikerfindern zählt der 1954 geborene René Wohlhauser, dessen Ästhetik sich gleichermaßen an der Tradition der Moderne (am stärksten wohl der Wiener Schule) wie an naturwissenschaftlichen Theoremen der Gegenwart herausbildet. (Sigfried Schibli in der „Basler Zeitung“, 28. Februar 1996.)

Bei näherem Hinhören entpuppt sich seine Musik als komplexes Geflecht von Bewegungen, von Energien, von Kraftlinien. Der in Basel lebende Komponist René Wohlhauser, Schüler von Jacques Wildberger und Brian Ferneyhough, läßt sich immer wieder von philosophischen, künstlerischen und naturwissenschaftlichen Ideen inspirieren, von Hegels Zeitbegriff, Monets Wirklichkeitsauffassung oder Leonhard Eulers Unendlichkeitsbegriff. Wohlhauser strebt in die Tiefe. Davon ausgehend aber gelangt er zu einer genuin musikalischen Darstellung. Sein ästhetisches Ziel ist: nicht modisches Gewerbe, sondern Authentizität. Die vielschichtigen Prozesse in seiner Musik können so auch als Parabel auf die komplexen Vorgänge in dieser Welt aufgefaßt werden. (Thomas Meyer im „Tele“ zum Komponistenporträt auf Radio DRS 2 am 27. September 1995.)

Selten habe ich einer Compact Disc von A bis Z so neugierig gelauscht wie dieser. Da ist alles, bis ins letzte Detail, plastisch ausgearbeitet, gestalthaft, unmittelbar, zum Greifen nahe – und zugleich so anders als alles andere. Musik mit dem gesunden Geschmack des Selbstgemachten, dem Komponisten entflossen wie die Milch, die die Kuh gibt – „Mikosch“ trägt die Werknummer 1646! –, und ein Rezipieren, Verstehen und Kapieren ohne ästhetisches Umwegdenken mit verzögertem Aha-Erlebnis. Ein Hören aber auch ohne die Pflicht zur Lektüre von Texten, die einem erklären sollen, was die Musik nicht auszudrücken vermochte.
Selbstgemacht sind neben den knappen Einführungen auch die Gedichttexte, die, wo sie eine Baritonstimme verlangen, auch vom Komponisten selbst vorgetragen werden. Freche Sachen mitunter, Rotzlieder zu Schand- und Maulgedichten – und einen „Klumpengesang“, der, geschliffen notiert, den ungeschliffenen Schlusspunkt zu einer höchst bemerkenswerten CD setzt. (Manfred Karallus über die CD "Im lauteren Sein" in den MusikTexten, Köln, Ausgabe Mai 2022.)

Weitere Informationen, u. a.

- Werkliste
- Publikationsverzeichnis
- Tonträgerliste

finden Sie unter www.renewohlhauser.com