Luup

Violoncello

auf eigene lautpoetische Texte
für Sopran mit kleinem Ensemble
(Baßflöte, Baßklarinette und Violoncello)
Ergon 40, III (Musikwerknummer 1527)
(2009)

René Wohlhauser

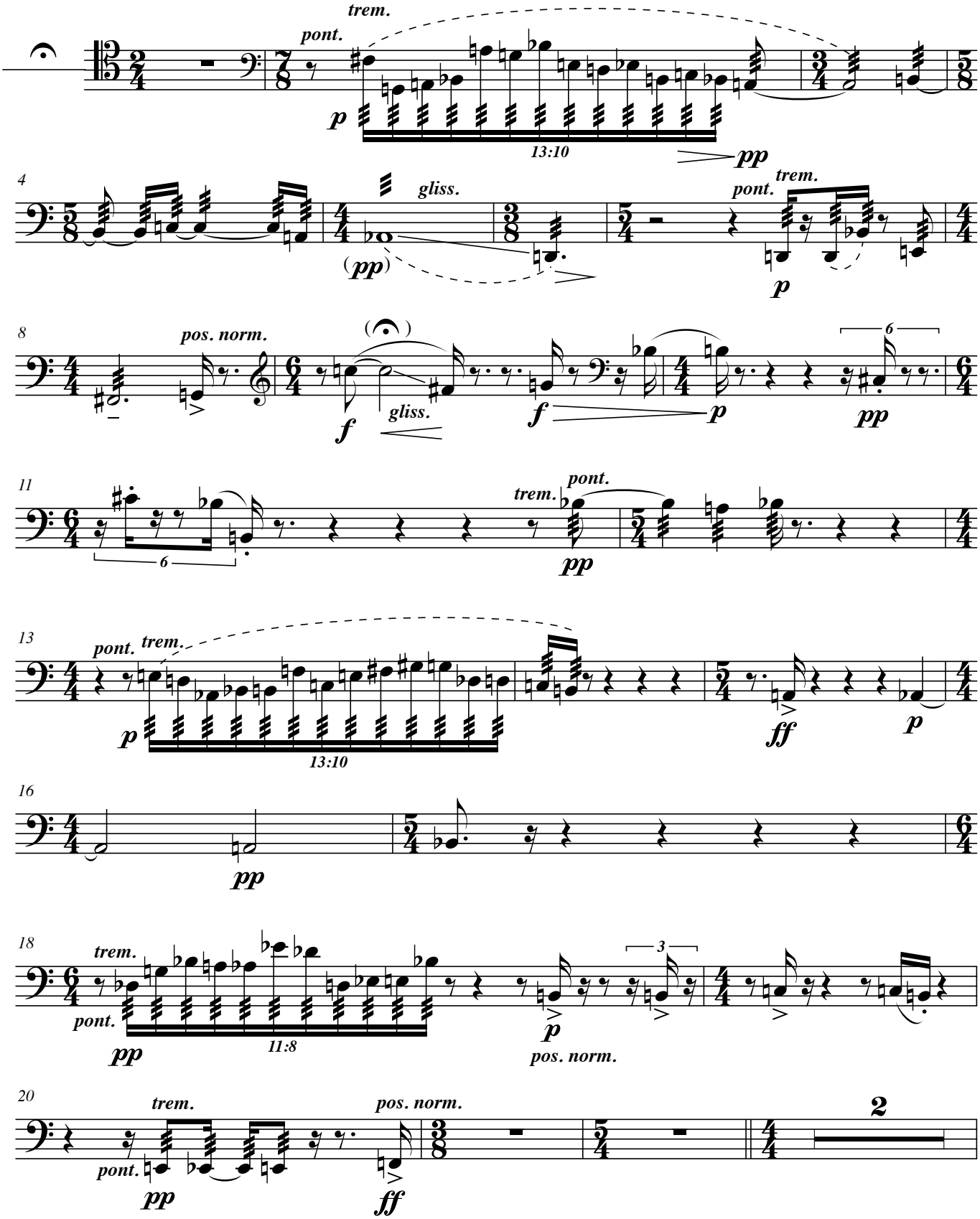

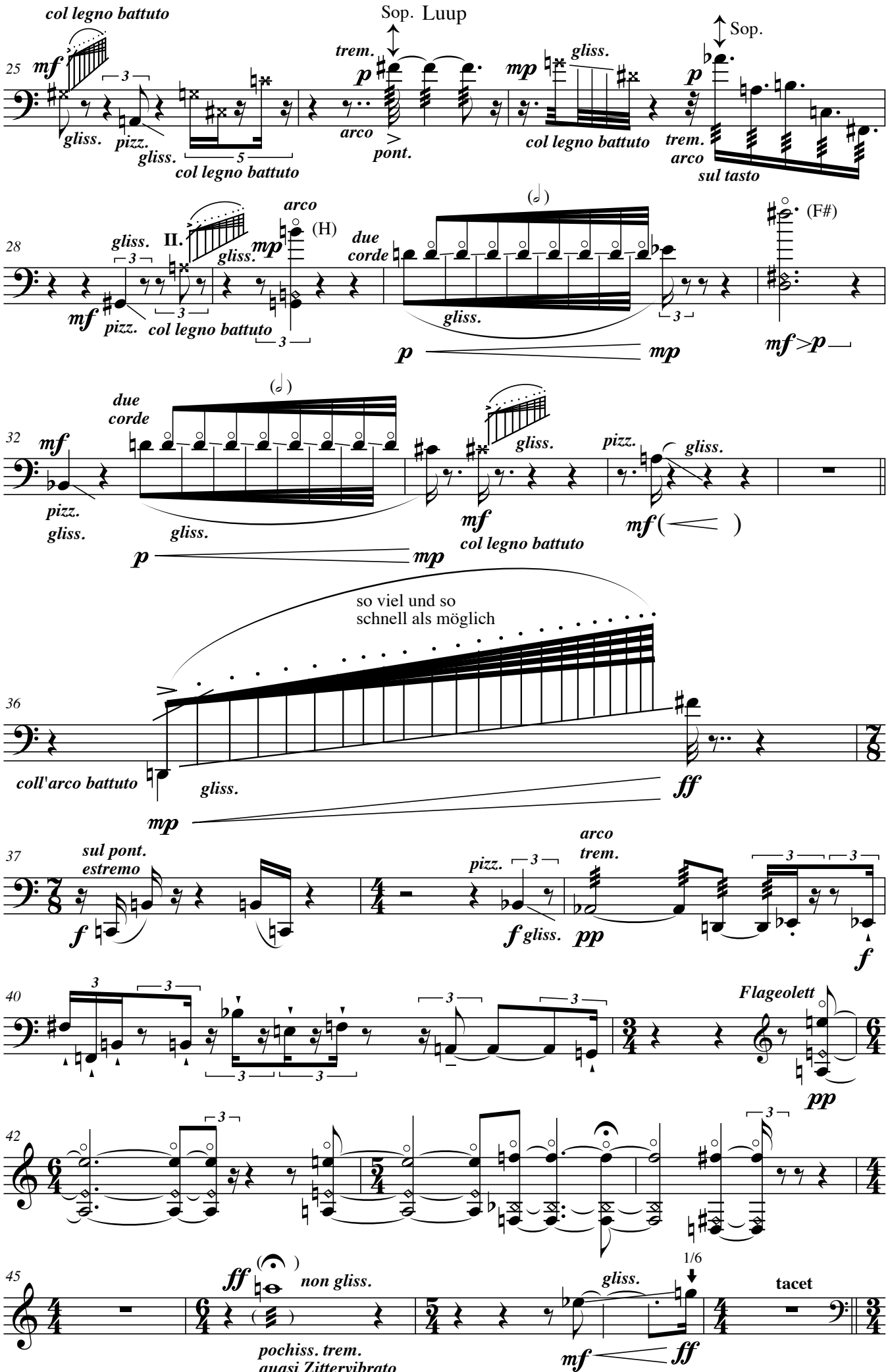
col legno battuto
Sop. Luup
Sop.
trem.
gliss.
pizz.
arco
pont.
col legno battuto
sul tasto
II.
(H)
due corde
(F#)
so viel und so
schnell als möglich
coll'arco battuto
sul pont.
estremo
Flageolett
non gliss.
pochiss. trem.
quasi Zittervibrato
1/6
tacet

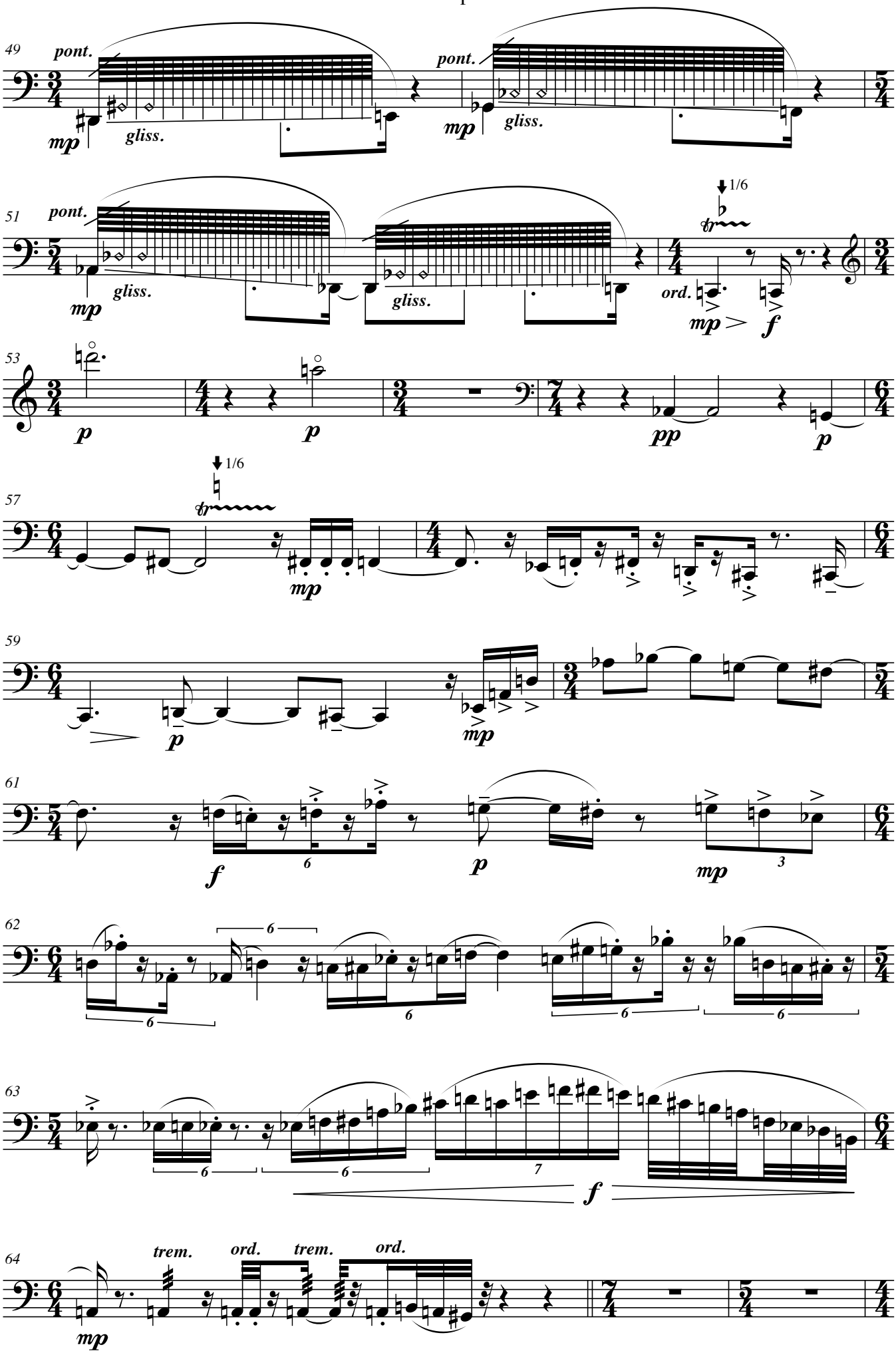
49
pont.
mp
gliss.
pont.
mp
gliss.
51
pont.
mp
gliss.
gliss.
1/6
ord.
mp
f
53
p
p
pp
p
57
1/6
mp
59
p
mp
61
f
6
p
mp
3
62
6
6
6
6
63
6
6
7
f
64
mp
trem.
ord.
trem.
ord.

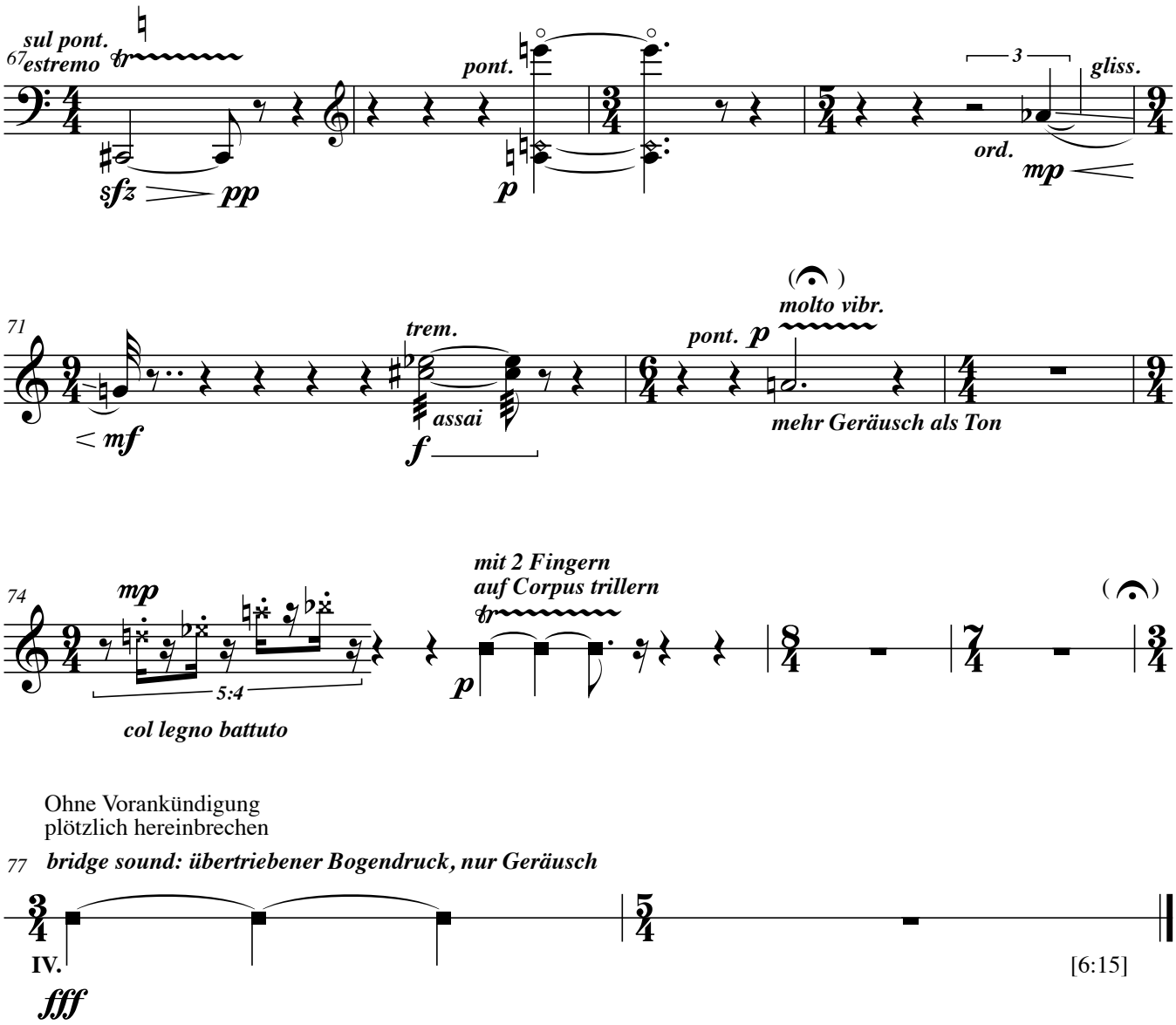

Ohne Vorankündigung
plötzlich hereinbrechen

77 ***bridge sound: übertriebener Bogendruck, nur Geräusch***