Luup

Baßflöte

auf eigene lautpoetische Texte
für Sopran mit kleinem Ensemble
(Baßflöte, Baßklarinette und Violoncello)
Ergon 40, III (Musikwerknummer 1527)
(2009)

René Wohlhauser

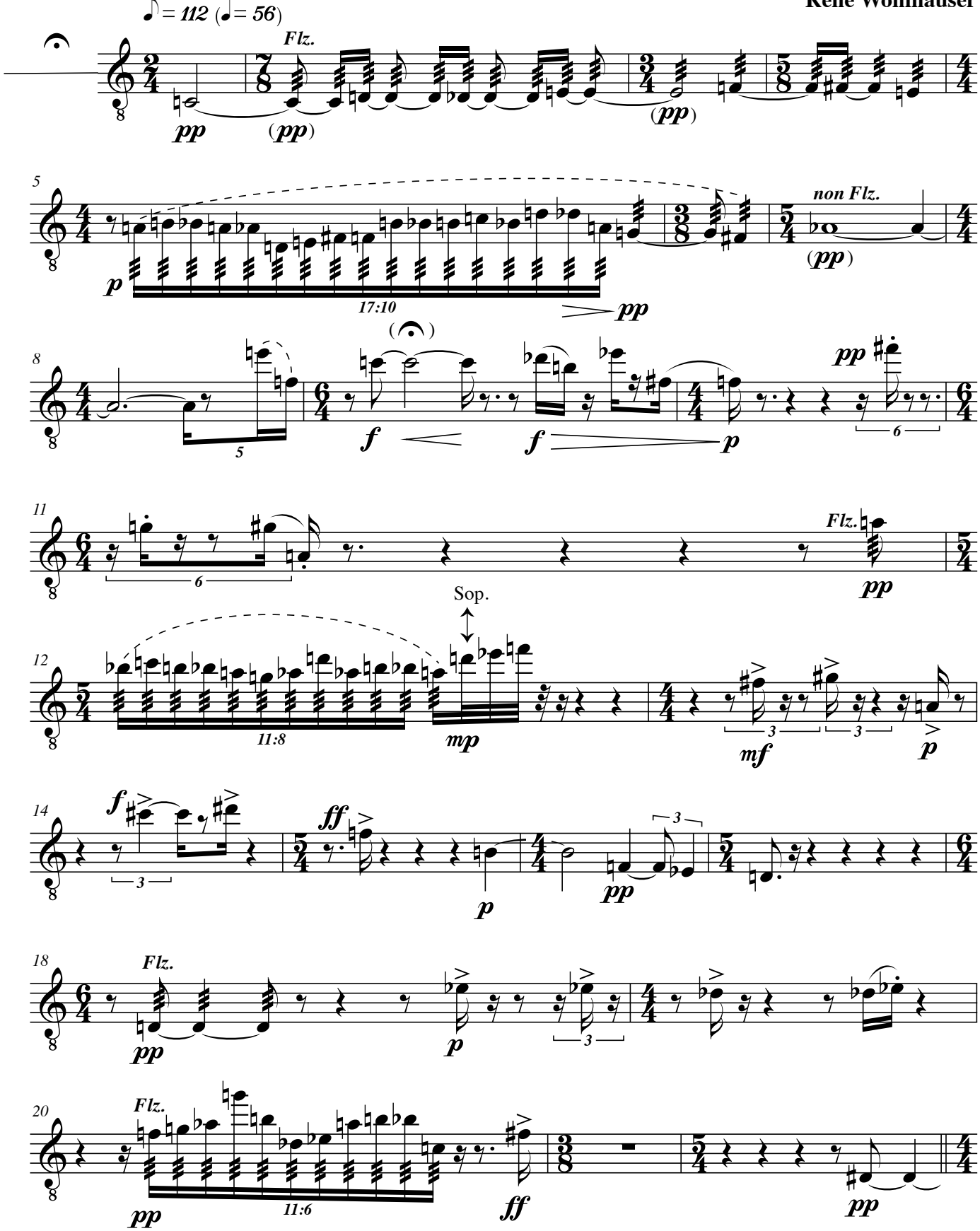

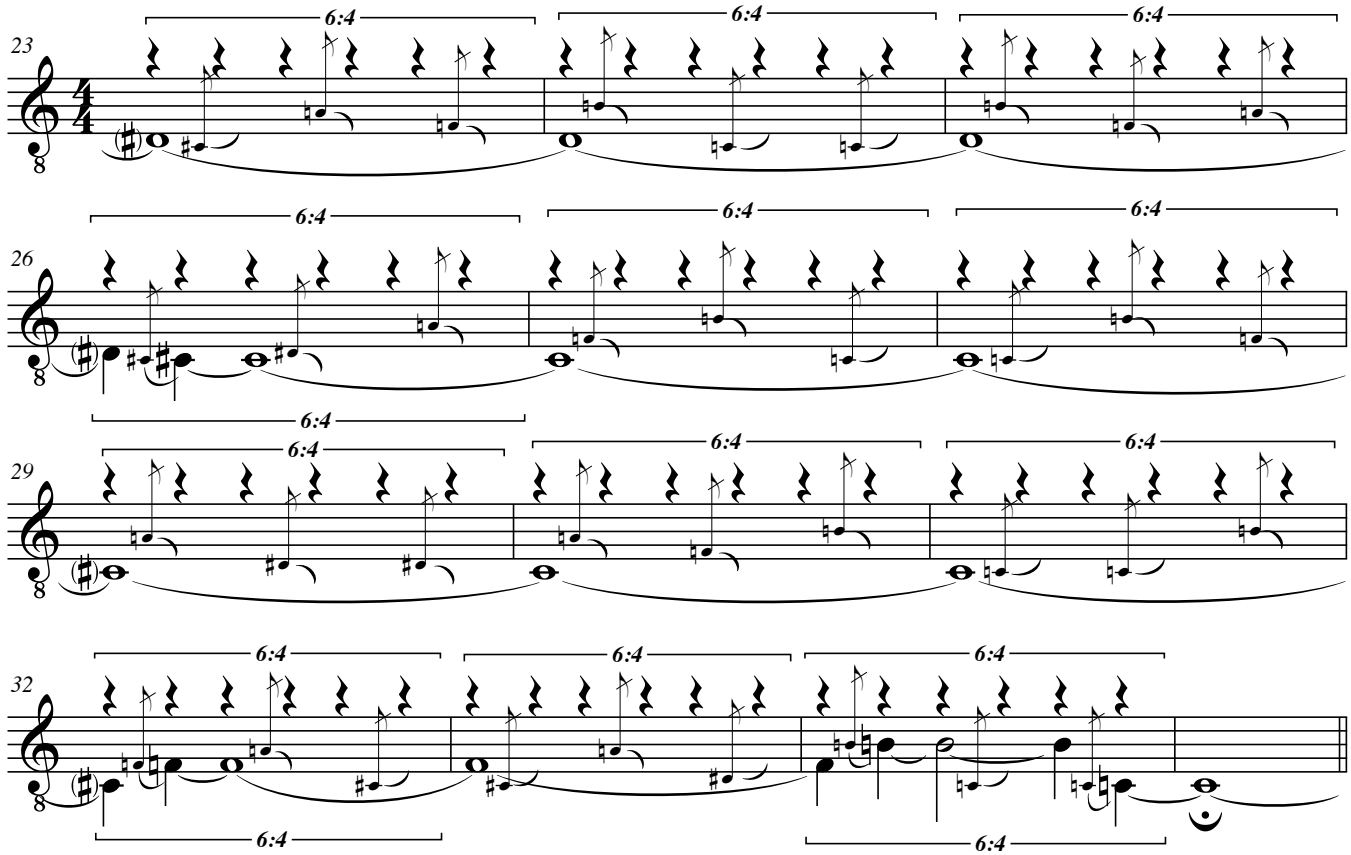
23
26
29
32
6:4

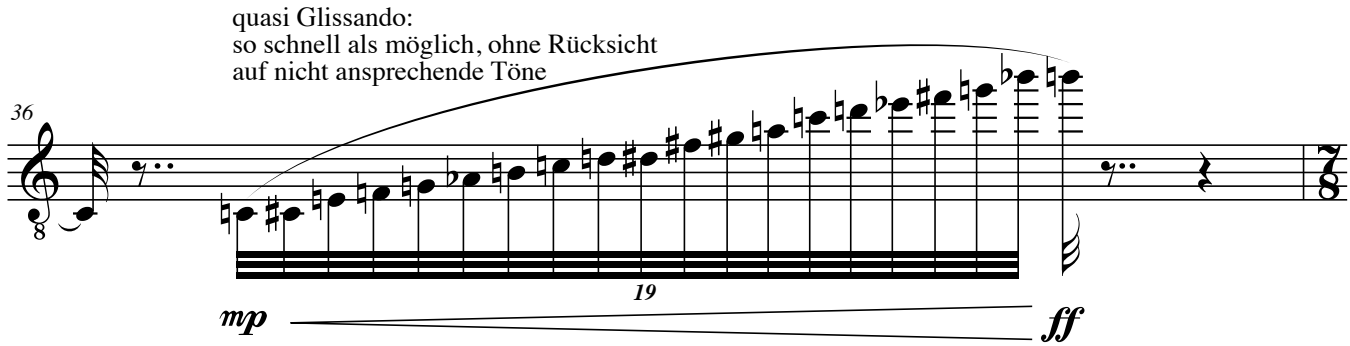
quasi Glissando:
so schnell als möglich, ohne Rücksicht
auf nicht ansprechende Töne
36
19
mp
ff

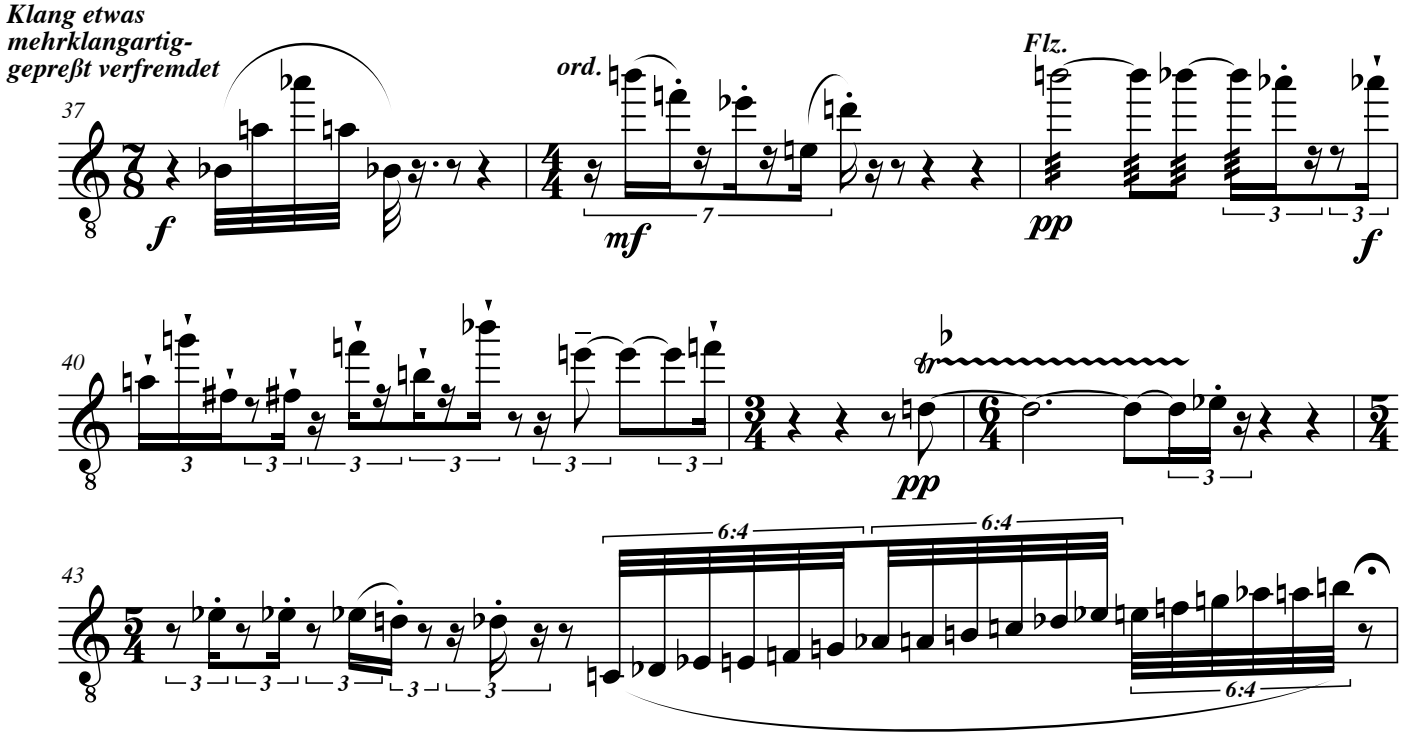
Klang etwas
mehrklangartig-
gepreßt verfremdet
37
ord.
Flz.
f
mf
pp
f
40
pp
43
6:4

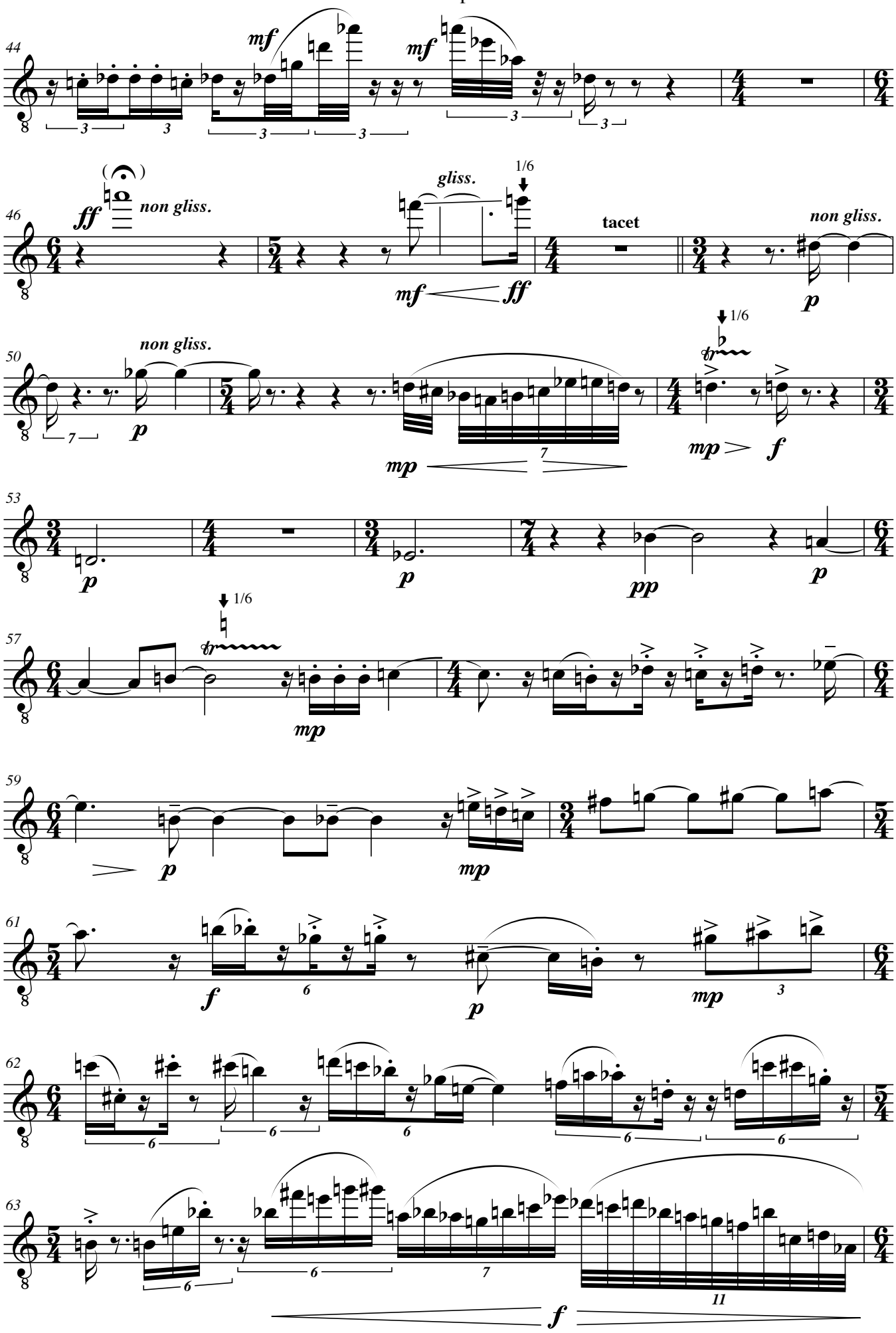

(Seite 4 ausklappen)

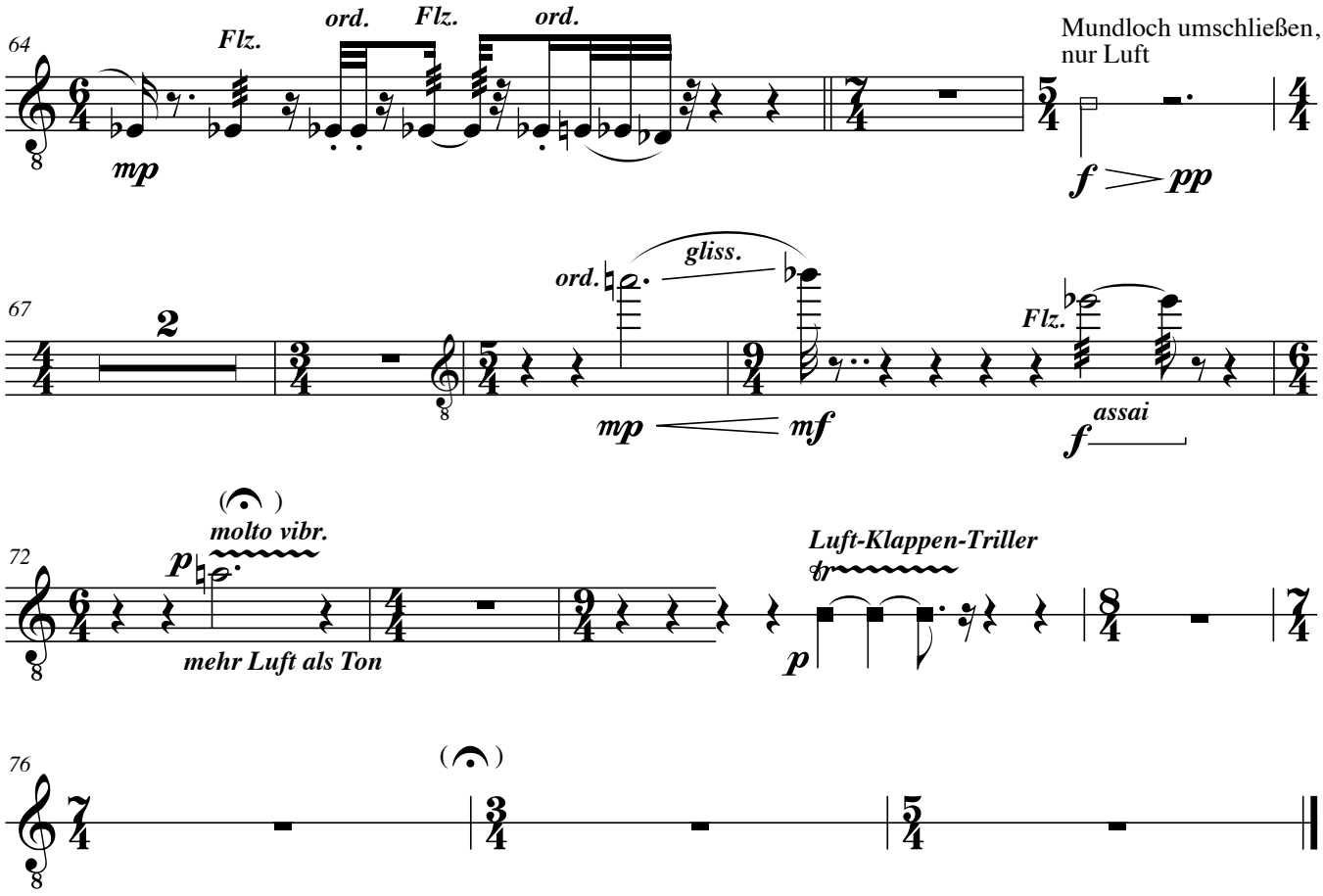
64
Flz.
ord.
Flz.
ord.
mp
Mundloch umschließen,
nur Luft
f
pp
67
2
ord.
gliss.
mp
mf
Flz.
f
assai
72
molto vibr.
p
mehr Luft als Ton
Luft-Klappen-Triller
tr
p
76